Taiwan
THE HEART OF ASIA
交通部觀光署
Tourism Administration,MOTC

借問站
INFORMATION STATION

# 歡迎來嘉！

# 借問一下

## 借問站 (まちかど観光案内所)
## フレンドリーなサービスにブラボー！

「すみません、どこに行ったら美味しい物が食べられますか？」、「すみません、ここの特産は何ですか？」・・・台湾を旅行中に出くわす疑問や質問なら、借問站におまかせ。「すみません」と何でも気軽に質問して、台湾旅行をさらに楽しんじゃいましょう！

「借問站」は、「コミュニケーションが好きな台湾式」の親切なサービス。自由に旅行する観光客の様々な疑問や問題を解決し、サポートします。これは、皆さんに台湾旅行をラクに楽しんでいただこうと、交通部観光局が全国のフレンドリーなショップやサービス組織と協力し、設立したものです。

「借問站」の入り口に来ると、丸くて黄色い台紙に黒い文字で「借問站」と書かれた看板が目に入ります。借問站の中には、地図案内板が設置され、フレンドリーな観光案内の他、Wi-FiスポットやQRコードを使ったクラウドでの観光情報などを提供しています。

「借問站」で「地元感」と「人情味」を体験した旅行客の皆さんは、再び台湾を訪れたくなることでしょう。一度では遊びつくせぬ感動を味わい、台湾の美しさを目にし、更には台湾人の親切さに触れてみませんか？さあ、皆さんも遠慮せず早速利用してみましょう！フレンドリーな台湾の旅をおしみください。

## 借問站　友善服務真正讚

「借問一下，哪裡有好吃的？」、「借問一下，這裡的特產是什麼?」。在旅行臺灣的旅途中有任何問題，來到借問站輕鬆的「借問一下……」，就會有讓人讚不絕口的驚喜！

為了以「歡喜相借問」的臺式熱情服務，協助自由行旅客解決疑難雜症，交通部觀光局特別與全臺友善店家與服務單位合作設立「借問站」，讓遊客輕鬆暢遊臺灣。

來到「借問站」的門口，您會看見黃底黑字的圓形「借問站」招牌，借問站裡除了有地圖資訊看板與友善的旅遊諮詢服務外，並設有WiFi熱點與QR code引導至雲端提供各項旅遊服務。

「借問站」讓您的旅遊過程融入了「在地」與「人情味」，就是想為旅人創造一遊再遊、一「遊」未盡的感動體驗，可看見臺灣之美，也感受熱情臺灣。請大家「免拍謝」，快去借問一下！。

## 嘉義市借問站地図

## 借問站資訊

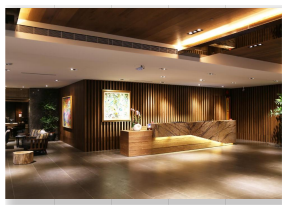

### 兆品酒店

地址：嘉義市西區文化路257號
電話：05-2293998
網站：https://chiayi.maisondechinehotel.com/tw/index.php
營業時間：24小時

兆品酒店嘉義位於商業鬧區邊緣，近著名的噴水圓環旁。鬧中取靜，白天文化路人車絡繹不絕；夜晚可就近走訪在地知名的夜間市集；翌日還可前往以森林鐵道、日出馳名的阿里山天然美景觀光遊覽，充分體驗在地生活，為旅程增添記憶色彩。

### 兆品ホテル（MAISON DE CHINE）

住所：嘉義市西区文化路257号
電話：05-2293998
URL：https://chiayi.maisondechinehotel.com/tw/index.php
営業時間：24時間

嘉義の商業施設や噴水あたりに位置する兆品ホテル。静寂な場所、周辺は賑やか。昼間は車で賑わっている文化路。夜にはご当地夜市巡りが楽しめます。翌日は森林鉄道に向かって、美しい日の出に出会えます。自然環境に囲まれた観光名所を訪ねましょう。ご当地ならではのライフスタイルを思う存分お楽しみいただけます。色とりどりの旅の思い出に。

嘉義市政府 廣告 接受交通部觀光署 補助

## 周邊地區旅遊諮詢服務

### 雲嘉南 i-center 旅遊服務體系

| | |
|---|---|
| 嘉義火車站<br>旅遊服務中心<br>05-2256649 | 嘉義市西區中山路 528 號 |
| KANO 遊客中心<br>05-2773188 | 嘉義市東區東川里山子頂 269 號 |
| 口湖遊客中心<br>05-7906601 | 雲林縣口湖鄉梧南村光明路 163 號 |
| 觸口遊客中心<br>05-2593900 | 嘉義縣番路鄉觸口村車埕 51 號 |
| 文峰遊客中心<br>05-2617212 | 嘉義縣竹崎鄉文峰村溪州仔 22 號 |
| 中埔遊客中心<br>05-2530053 | 嘉義縣中埔鄉同仁村同仁 1-9 號 |
| 北門遊客中心<br>06-7861017 | 臺南市北門區北門里舊埕 200 號 |

### 雲嘉南 i-center 観光サービス体系

| | |
|---|---|
| 嘉義駅観光サービスセンター | 嘉義市西区中山路 528 号 |
| KANO ビジターセンター | 嘉義市東区東川里山子頂 269 号 |
| 口湖ビジターセンター | 雲林県口湖郷悟南村光明路 163 号 |
| 触口ビジターセンター | 嘉義県番路郷觸口村車埕 51 号 |
| 文豊ビジターセンター | 嘉義県竹旗郷温風村西州子 22 号 |
| 中埔ビジターセンター | 嘉義県中埔郷同仁 1-9 号 |
| 北門ビジターセンター | 台南市北門区北門里舊埕 200 号 |

24小時免付費旅遊諮詢服務熱線 0800-011765
トラベルインフォメーションホットライン(24時間対応)：0800-011765

## 台灣好行 輕鬆出遊好方式

「台灣好行（景點接駁公車）」服務將旅客從景點附近的臺鐵、高鐵等交通場站接送至主要觀光景點，是想自行規劃行程又不想開車或跟團的旅客，節能減碳與輕鬆出遊的好方式。

### 台湾好行トリップバス　楽旅に最適！

「台湾好行トリップ（景観接続バス）」は、旅行専用の交通サービスです。台湾鉄道や高速鉄道の駅から主要観光スポットまで送迎いします。長時間の車の運転を好まない方や団体ツアーへの参加はちょっと苦手という方、またご自身で旅行プランを立てたいという方々にも最適です。「台湾好行トリップ（景観接続）バス」で、らく旅を体験し、低炭素旅行を実現させましょう。

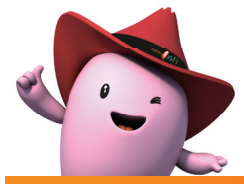

Taiwan 台灣好行

## 台灣觀巴 深度體驗悠遊臺灣之美

「台灣觀巴」集合全臺灣各大景點，規劃多種精采套裝行程，悠遊臺灣特色風光、體驗在地文化，發現臺灣無限魅力！「台灣觀巴」可直接至飯店、機場及車站迎送旅客並提供全程交通、導覽解說、旅遊保險及低成行人數等貼心服務，讓您輕鬆體驗低碳小旅行。

### 台湾観光バス 台湾の美を探究する旅

「台湾観光バス」は、台湾全土の主要な観光スポットを網羅し、多種多様な素晴らしい旅行プランをご提供しています。「台湾観光バス」に乗って美麗島とも言われるフォルモサ台湾を旅すれば、台湾無限の魅力を発見できるはず！「台湾観光バス」は、ホテルや空港、駅までの送迎の他、観光、ガイド解説、旅行保険などのサービスも提供しておりますので、気楽にエコ旅行が満喫できます。

台灣觀巴 Taiwan Tour Bus

Taiwan
THE HEART OF ASIA

借問站 INFORMATION STATION

歡迎來嘉！

嘉義市 CHIAYI CITY

## 圖例

借問站(現在位置) 借問站周邊店家 嘉市潮選店 YouBike站 省道 火車站 公車站

交通部觀光署借問站 | 嘉義市政府觀光旅遊網 | 嘉市好旅行臉書粉絲專頁 | 嘉義市YouBike站點地圖

## 借問站周邊景點及店家
駅周辺の観光地、お店

### 1 樂檸漢堡 THEFREEN BURGER
楽檸ハンバーガーTHEFREEN BURGER
嘉義市東區中山路203號1樓
05-2280260
08:00-21:30
嘉義市東区中山路203号1階
05-2280260
08:00-21:30

### 2 鳳壽司
鳳寿司
嘉義市東區文化路294號
05-2712898
09:30-19:00
嘉義市東区文化路294号
05-2712898
09:30-19:00

### 3 林聰明沙鍋魚頭
林聰明沙鍋魚頭(鍋料理の1種)
嘉義市東區中正路361號
0800-520166
12:00-21:00 週二公休
嘉義市東区中正路361号
0800-520166
12:00-21:00 火曜定休

### 4 嘉義品安豆漿豆花
嘉義品安豆乳豆花(ドウホワ)
嘉義市東區中正路335號
05-2280689
週一~週五12:30-22:00
週六、週日11:00-22:30
嘉義市東区中正路335号
05-2280689
月曜~金曜12:30-22:00
土曜、日曜11:00-22:30

### 5 知更鳥巢鮮果茶飲
知更鳥巢鮮果茶飲(ドリンクスタンド)
嘉義市西區國華街262號
05-2223769
09:30-20:00 週日公休
嘉義市西区国華街262号
05-2223769
09:30-20:00 日曜定休

### 6 黃毛丫頭東山鴨頭專賣店
黄毛丫頭東山鴨頭(鴨料理)専門店
嘉義市西區文化路77號之一
05-2253289
13:30-23:30
嘉義市西区文化路77号1
05-2253289
13:30-23:30

### 7 廟口煎餅
廟口煎餅(中華風クレープ)
嘉義市東區文化路280號
0917-599759
13:30-18:00 星期一公休
嘉義市東区文化路280号
0917-599759
13:30-18:00 月曜定休

### 8 文化路觀光夜市
文化路観光夜市
嘉義市西區文化路
05-2254321
15:30-23:00
嘉義市西区文化路
05-2254321
15:30-23:00

### 9 檜意森活村
檜意森活村(ヒノキビレッジ)
嘉義市東區共和路370號T19營林俱樂部
05-2761601
10:00-18:00
嘉義市東区共和路370號(T19營林俱樂部)
05-2761601
10:00-18:00

### 10 嘉義製材所園區
嘉義製材所パーク
嘉義市東區林森西路4號
05-2765909
09:00-17:00 週一、二公休
嘉義市東区林森西路4号
05-2765909
09:00-17:00 月曜、火曜定休

### 11 秀泰生活
秀泰生活(ショッピングセンター)
嘉義市西區文化路299號
05-2277177
11:00-22:00
嘉義市西区文化路299号
05-2277177
11:00-22:00

### 12 聖保羅烘焙花園
聖保羅烘焙花園(お菓子専門店)
嘉義市西區文化路
151號 05-2161688
09:30-22:00
嘉義市西区文化路151号
05-2161688
09:30-22:00

### 13 老楊方塊酥
老楊方塊酥(お菓子)
嘉義市東區中山路249號
05-2275121
09:30-21:30
嘉義市東区中山路249号
05-2275121
09:30-21:30

### 14 南馨食品店
南馨食品店(飲食店)
嘉義市東區吳鳳北路358號
05-2716358
08:30-21:00 週一公休
嘉義市東区吳鳳北路358号
05-2716358
08:30-21:00 月曜定休

### 15 新華美西裝社
新華美スーツ専門店
嘉義市東區成仁街80號
0919-359158
11:00-17:31 週五公休
嘉義市東区成功街80号
0919-359158
11:00-17:31 金曜定休

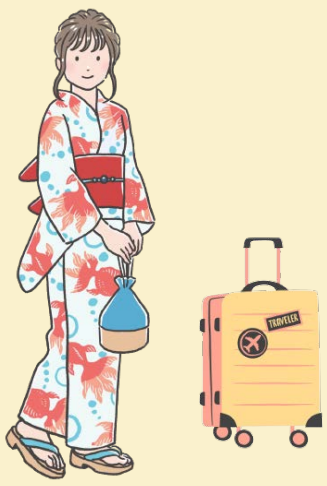

## 嘉市潮選店
嘉義市セレクトショップ

### 1 大人味 日.印咖喱
大人味日印カレー
嘉義市東區成仁街94號
11:00-14:00、17:00-20:00
週六、週日公休
嘉義市東区成功街94号
11:00-14:00、17:00-20:00
土曜、日曜定休

### 2 桃城豆花
桃城豆花
嘉義市東區光華路65號
05-2287789
09:00-22:00 週三公休
嘉義市東区光華路65号
05-2287789
09:00-22:00 水曜定休

### 3 鼻孔先生手作早午餐
鼻孔さんの手作りブランチ
嘉義市東區成仁街273號之1
05-2758110
08:00-14:30 週三公休
嘉義市東区成功街273-1号
05-2758110
08:00-14:30 水曜定休

### 4 花淺蔥 Brunch Osteria
花淺葱Brunch Osteria
嘉義市西區忠義街182號
05-2229298
11:00-19:30 週二公休
嘉義市西区忠義街182号
05-2229298
11:00-19:30 火曜定休

### 5 深根髮廊
深根美容院
嘉義市西區忠義街139號
05-2161919
11:00-18:00 週一~週三公休
嘉義市西区忠義街139号
05-2161919
11:00-18:00 月曜~水曜定休

### 6 Bar SKITZ 過門
Bar SKITZ 過門(バー)
嘉義市東區民權路330-1號
19:00-02:00 週一、週日公休
嘉義市東区民権路330-1号
19:00-02:00 月曜、日曜定休

### 7 湯城鵝行｜概念廚房
湯城鵝行コンセプトキッチン
嘉義市東區成仁街228號
0953-650350
11:00-19:00 週二公休
嘉義市東区成功街228号
0953-650350
11:00-19:00 火曜定休

### 8 スピード Supiido
スピード Supiido
嘉義市東區北榮街50號
05-2162229
08:00-14:00
嘉義市東区北栄街50号
05-2162229
08:00-14:00

### 9 老院子1951
老院子1951
嘉義市東區成仁街201號
05-2271951
12:00-19:00 週一、週二公休
嘉義市東区成功街201号
05-2271951
12:00-19:00 月曜、火曜定休

### 10 犬行燒。烤蛋糕專賣店
犬行燒・焼き菓子専門店
嘉義市東區中山路178號
0906-575393
09:00-20:00
嘉義市東区中山路178号
0906-575393
09:00-20:00

### 11 環時好室 Chiayi in House
環時好室 Chiayi in House
嘉義市西區中央第一商場66號1樓
05-3203003
週三、週四13:00-18:00
週五~週日13:00-23:00
週一、週二公休
嘉義市西区中央第一商城66号1階
05-3203003
水曜、木曜13:00-18:00
金曜~日曜13:00-23:00
月曜、火曜定休

### 12 嘉義七彩冰果室
七彩フルーツアイス室
嘉義市西區中山路329號
05-2271953
10:00-21:00
嘉義市西区中山路329号
05-2271953
10:00-21:00

### 13 穀谷
穀谷
嘉義市東區興中街132號
0919-330115
11:00-15:01、17:00-21:01
嘉義市東区興中街132号
0919-330115
11:00-15:01、17:00-21:01

### 14 卡加利美式餐廳
卡加利アメリカ料理専門店
嘉義市西區國華街351巷19號
05-2270389
週二~週四20:00-02:00
週五、週六20:00-02:30
週一公休
嘉義市西区国華街351巷19号
05-2270389
火曜~木曜20:00-02:00
金曜、土曜20:00-02:30
月曜定休

### 15 岬島 Jia Da ò
岬島 Jia Daò
嘉義市東區公明路372-1號1樓
05-2257535
11:30-20:00 週二公休
嘉義市東区公明路372-1号1階
05-2257535
11:30-20:00 火曜定休